

KIRISHIMA 焼肉 ピクニック

11.5日-6日 10:00-16:00
焼酎の里 霧島ファクトリーガーデン

肉と焼酎のまちを体感

＼裏面もチェック！/
イベント盛りだくさん！

入場
無料



見どころ
1



都城の肉料理がぎゅ〜っと集まります！
様々なジャンルの肉料理が大集合！
居酒屋、レストラン、観光施設など、営業スタイルの異なるお店が“おいしいお肉料理を楽しんでいただきたい！”と、ぎゅ〜っと大集合！都城を中心とする16店舗の自慢の肉料理をお楽しみください！



詳細は裏面「出店店舗一覧」へ

見どころ
2



飲み放題プランあり！
霧島くつろぎバーベキュー
開放的な空間で、バーベキューを楽しめます。テーブル数に限りがあるので、ご来場はお早めに！
●1テーブル4名様まで、90分の制限時間制となります。●食べ放題ではありません。食材は精肉販売ブースにて購入をお願いいたします。●食材やコンロなどのお持ち込みはお断りします。●肉の持ち帰りはできませんので、あらかじめご了承ください。

見どころ
3



土日両日、1日2回 開催予定
にくにくライブキッチン！
宮崎牛 生産者×「焼酎の里 霧島ファクトリーガーデン レストラン」シェフによるプロフェッショナルな対談と迫力満点の調理風景を楽しめます。さらに、イベント中に話題されるクイズに正解すると、シェフ渾身の逸品をお召し上がりいただけます！
●マスクの着用、手指の消毒にご協力をお願いいたします。●大声での会話はご遠慮ください。●仕入れ状況によりやむを得ず提供内容が変更になる場合がございます。

霧島酒造ブース

霧島酒造ブースでは本格焼酎のほか、ビールやノンアルコールを販売。

KIRISHIMA BEER

1杯 ¥500 (税込)

霧の蔵ブルワリーオリジナルの「KIRISHIMA BEER」。霧島製麹水を使用した「美しい水のきれいなビール」をご賞味あれ♪



ノンアルコール

発酵あまさけ 白麹仕込み

1本 ¥298 (税込)

焼酎造りに使われる「白麹」を使用したあまさけ。添加物を一切使用していない素材本来のおいしさです。



霧島OH!鍋

直径2メートルの大鍋は迫力満点!霧島オリジナル塩麴「霧島黒麴」を使用した「黒麴豚汁」が登場!



1杯 ¥300 (税込)

- KIRISHIMA OH! NABE -



※昨年実施した霧島OH!鍋〜黒麴トマト鍋篇〜の画像です。

ピクニックエリア



「焼酎の里 霧島ファクトリーガーデン」内の指定の芝生エリアにテントやレジャーシートを持ち込んで、オリジナルのくつろぎ空間を作ろう!

※テント用ペグは30cm以内のものをご使用ください。
※火気は使用できません。※破損等の責任は負いかねます。
※ほかのお客様とのテントどうしの間隔を空けてください。
※スペースには限りがございます。

焼酎の里 霧島ファクトリーガーデン レストラン

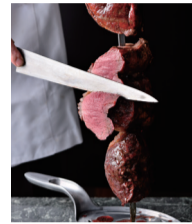

焼酎の里 霧島ファクトリーガーデン レストランのオリジナル料理をテイクアウトで楽しめる♪おなじみのテイクアウトメニューに加え、イベント限定でシュラスコが登場!

「肉と焼酎」ペアリングワークショップ

霧島焼酎の味わいを担うブレンドが直接レクチャー!霧島焼酎3種×出店店舗から選んだ料理とのペアリングをお楽しみいただけます。貴重な話を聞けるのはここだけ!



※画像はイメージです。

参加費 ¥300 (税込)

開催時間(計3回):

11:30~13:00~
14:30~

開催場所:

霧島創業記念館 吉助

※所要時間は約30分となっております。
※1回のワークショップの定員数は8名です。
※イベント当日、会場内の「総合案内所」にて受付を行っております。
※開催時間の10分前までに受付をお済ませください。

焼酎の工場見学

『KIRISHIMA WALK FACTORY』



霧島酒造が築き上げた焼酎造りの技術と精神に触れることができる体験型の施設を、イベント限定で自由見学として開放します。

実施時間 10:00~15:00
(最終退場時間 15:30)

出店店舗一覧

■高千穂牧場 ①ソフトクリーム ②サイコロステーキ ③ラム肉	■ふり鶏の中尾 ①鶏からあげ ②チュリップ(手羽先・手羽元) ③チキンバスケット	■BISTRO 1958 ①黒黒カレー ②ビスコッティ ③手作りパン	■ボンチーノ ①宮崎牛バーガー ②宮崎牛ヒレサイコロステーキ
■旅館 常盤荘 ①常盤荘のもつ鍋	■カレー専門店 トプカ ①宮崎牛さいころステーキ焼きカレー ②霧島赤鶏香味焼きカレー ③宮崎フルーツコーラ	■宮崎県社交飲食業生活衛生同業組合 都城支部 ①豚肉の炭火焼き ②たこやき	■ばあちゃん本舗 ①チキン南蛮スティック ②鶏のえんがわ炭火焼き ③宮崎地頭鶏手羽からあげ
■道の駅山之口株式会社 ①山の芋天ぷら ②地鳥炭火焼 ③鮎の塩焼き	■炙りや かつみ ①とんちゃん(ホルモン) ②豚足 ③チキンウィナー	■天下一手羽先 ①宮崎鶏の極旨手羽唐 ②天下の鶏唐揚げ ③ダージーバイバーガー	■観音池ポーク ①観音池ポークメンチカツ ②観音池チーズメンチカツ
■鶏だしおでん 時々肴 雷田 ①鶏だしおでん	■お好み焼きハウス あん・あん ①お好み焼き ②焼きそば ③ペアセット(お好み焼き・焼きそば)	■鶏処 きじや ①赤鶏もも炭火焼 ②ハラミ塩にんにく焼	■夢酔い酒場 さんちゃん亭 ①スリランカ チキンカレー ②バリバリ鶏皮 ③さんちゃん亭特製秘伝のたれ

※出店店舗や出品品目は予告なく変更する場合がございます。

臨時駐車場およびシャトルバスのご案内



第一駐車場 会場隣接駐車場



※台数が限られるため継続的な満車、および周辺の混雑が予想されます。ご了承ください。満車の場合、入口を封鎖いたします。道路上での空車待ちをすることはできません。第二駐車場からのシャトルバスでのご来場をおすすめいたします。

第二駐車場 霧島酒造 本社工場駐車場



シャトルバス

●運行ルート
第二駐車場 霧島酒造 本社工場駐車場 ← 会場

●運行時間
9:30-15:00 (約20分間隔)
会場発最終便16:30
※交通事情により時間変更の可能性もございますのでご了承ください。

20歳以上の方限定

ご来場者様へのプレゼント!!

アンケートにご回答いただいたご来場者様の中から抽選で5名様に「宮崎牛と焼酎」のセットをプレゼント!



※キャンペーン詳細は、イベント当日、総合案内所のスタッフにお問い合わせください。
※当選者の発表は後日、賞品の発送をもって代えさせていただきます。

安心安全なイベント運営について

お客様へのお願い

- 発熱、だるさなどの症状がある方は、来場をご遠慮ください。なお、入場時にこれらの症状が確認された場合は、入場をお断りさせていただきます。
- 時間差来場へのご協力をお願いいたします。
- 入場時の検温、会場での手指の消毒にご協力をお願いいたします。
- 飲食時以外のマスクの着用をお願いします。
- 会場内ではお客様どうしの間隔を十分に空けてください。
- 大声での会話はご遠慮ください。
- 接触確認アプリ(COCONA)への登録にご協力をお願いします。
- イベント来場前後の直行直帰にご協力をお願いします。

イベントでの取り組み

- 飲食スペース内のテーブル席を4名様とし、お客様どうしの間隔を確保します。
- 出店店舗どうしの間隔を確保します。
- 感染拡大につながる行為への注意を喚起する場内パトロールを実施します。
- 消毒液を使用したこまめな場内の清掃を行います。
- イベントスタッフは就業時体調チェックを行い、体調不良者の勤務を禁止します。
- イベントスタッフは飛沫防止策を実施します。
- イベントスタッフの手洗い、うがい、手指消毒を徹底します。

本イベントは、宮崎県新型コロナウイルス感染防止安全計画・業種別ガイドラインを遵守して運営いたします。会場内にてイベント運営に支障をきたすお客様の行為があった場合、退場をお願いする場合がございますので、あらかじめご了承ください。

※本イベントは「霧島秋まつり」とは異なります。

※新型コロナウイルスの感染拡大の状況や悪天候などにより、イベント内容の変更もしくは開催延期や中止の場合がございます。ご来場前にウェブサイトをご確認いただきますようお願いいたします。

焼酎の里 霧島ファクトリーガーデン

〒885-0093 宮崎県都城市志比田町5480番地 TEL:0986-21-8111

焼酎の里 霧島ファクトリーガーデン 検索 URL: <https://www.kirishima-fg.jp>

※臨時駐車場は変更になる場合がございます。必ずウェブサイトなどでご確認ください。

飲酒は20歳から。飲酒は適量を。飲酒運転は、法律で禁じられています。妊娠中や授乳期の飲酒はお控えください。